



Steens metselwerk verankeren via strijkbalk aan (vloer/dak) balken

RB02

RB02

Steens metselwerk verankeren via strijkbalk aan (vloer/dak) balken

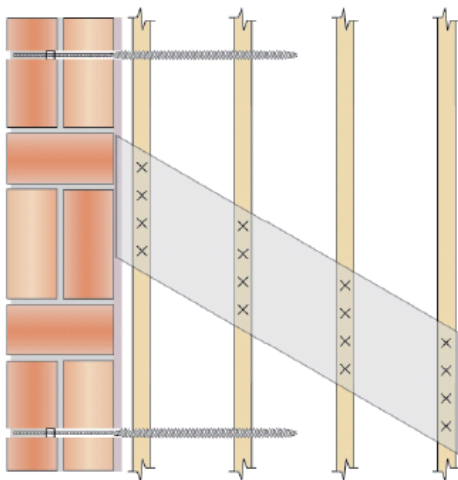
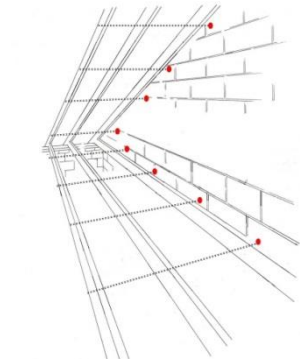
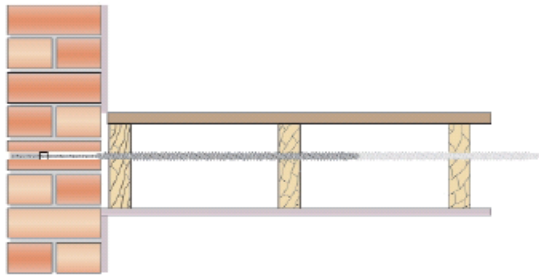

Boor in het buitenblad ter plaatse van vloerbalken een gat voor en breng het zelf tappende BowTie HD anker in de balken aan.

Voer steekproefsgewijs een trekproef uit op de verankering. De minimale waarde moet 2 kN * zijn.

Verlijm het anker in het buitenblad met PolyPlus (2 componenten-) lijm.

Boorgaten op juiste kleurstelling afwerken.

De werkzaamheden uitvoeren onder:

A: Zonder externe kwaliteitsborging

B: Erkend Muur Herstel (EMH) certificaat.

C: kwaliteit borging voor metselwerk herstel (TWKB) incl. garantie.

Algemene opmerking:

Wanneer de schade/werkzaamheden verschillen van bovenstaande detail of u wilt een specifiek project advies, dan kunnen onze technische medewerkers u volledig ondersteuning leveren in:

- Bepalen van de oorzaak van de schade.
- Project gebonden advies voor alle (speciale) metselwerk herstelwerkzaamheden.

*(exacte waarden zijn afhankelijk van uitgevoerde berekeningen)

SPECIALIST IN MUURPROBLEMEN

Total Wall staat onder andere overheden, Verenigingen van Eigenaren, particuliere eigenaren, architecten, bouwadviesbureaus en aannemers bij in het onderzoeken van gevelschade en het maken van constructieve berekeningen. Niet alleen adviseren wij alle doelgroepen over de te kiezen herstmethode, ook kunnen zij bij ons terecht voor professionele projectbegeleiding. Wij bieden uitkomst bij de volgende muurproblemen:

- GEVELRENOVATIE
- SCHEUREN IN DE MUUR
- LATEI VERVANGEN OF REPAREREN
- SPOUWANKERS VERVANGEN
- STEENREPARATIE
- HERSTEL VAN AARDBEVINGSSCHADE

Bel voor meer informatie: 088 111 25 25

MEER WETEN OF DIRECT EEN AFSPRAAK MAKEN?

T 088 - 111 25 25 | info@totalwall.nl | totalwall.nl

TOTALWALL 
We value your property